

## 製品版ライセンスお申込みについて

ニュートリションライナーの体験期間は、インストールの日から30日間となっております。体験期間の満了後にはメインメニュー画面が表示されず、直ちに終了メッセージが表示されるようになります。継続してご利用いただく場合は、PCライセンス または USBライセンス が必要となります。なお、体験期間に登録された情報は、ライセンス設定後も継続してご利用いただくことができます。

**内容** ※このガイドをPC画面でご覧の場合は目次をクリックすると当該ページにジャンプします。

1. PCライセンスは .....	1
2. USBライセンスは.....	1
3. ソフトの種類とライセンスの価格.....	2
4. ご注文方法（シリアルキーのご確認） .....	3
4.1. ゆうちょ銀行払込取扱票でご注文の場合.....	3
4.1.1. 弊社からお送りした払込取扱票（赤い枠線）をご利用の場合 .....	3
4.1.2. ゆうちょ銀行に備え付けの払込取扱票（青い枠線）をご利用の場合 .....	4
4.2. ニュートリションライナーからご注文の場合 .....	4
4.3. ホームページからご注文の場合 .....	5
4.4. TEL・FAXでご注文の場合 .....	5
5. お支払いについて .....	5
5.1. 銀行振込みでお支払いの場合 .....	5
5.2. 代金引換でのお支払いについて .....	6
6. 返品について.....	6

### 1. PCライセンスは

ご利用になるPCに弊社発行の **ライセンスキー（英数字の文字列）** を設定することで、試用期間経過後のニュートリションライナーを継続してご利用いただくことができます。

本ソフトのPCライセンスは、幅広くお客様にご利用いただくためインターネット接続を前提としたライセンス認証を行っておりません。

1 ライセンスキーは1PC限定でご利用いただくことができます。

### 2. USBライセンスは

ご利用になるPCに弊社よりお送りする **専用のUSBメモリ** を差し込むことで、ニュートリションライナーを継続してご利用いただくことができます。

PCは限定せずにご利用いただくことができます。

### 3. ソフトの種類とライセンスの価格

ソフト名称	ご利用ライセンス	価格 (税込)	概要
栄養計算編	1 PCライセンス	6,500 (7,150) 円	ソフトをインストールした 1 台の PC でご利用いただくことができます。
	PCフリーライセンス	30,000 (33,000) 円	PCを限定せずに複数でご利用いただくことができます。 ご利用いただく PC は別々の開始も可能です。
栄養分析編	3 PCライセンス	20,000 (22,000) 円	同上
	USBライセンス	24,000 (26,400) 円	専用の USB メモリを装着した PC でご利用いただくことができます。
給食管理編	3 PCライセンス (1年間)	15,000 (16,500) 円	ソフトをインストールした 3 台までの PC で 1 年間ご利用いただくことができます。期間の満了が近づきますと、更新のガイドが表示されるようになります。 ご利用いただく PC は別々の開始も可能です。
	USBライセンス	65,000 (71,500) 円	専用の USB メモリを装着した PC でご利用いただくことができます。
エピジェネ® レディース	USBライセンス	72,000 (79,200) 円	専用の USB メモリを装着した PC でご利用いただくことができます。

#### 4. ご注文方法（シリアルキーのご確認）

お客様からのご注文を確認のうえ、当日または数日以内にライセンスのご案内またはお届けをさせていただきます。

PCライセンスをご注文の場合は、ご注文の際にシリアルキー（下記参照）をお知らせいただきます。ご不明な場合は、弊社よりお電話にて確認手続きをご案内させていただきますので、お気軽にお知らせください。また、ソフトをインストールされていない場合はインストール後のご案内となります。あらかじめご了承ください。

シリアルキーはソフト起動直後に表示されるご購入ガイド画面（グレーの画面）において“ライセンスキー入力”をクリックすると確認できます。

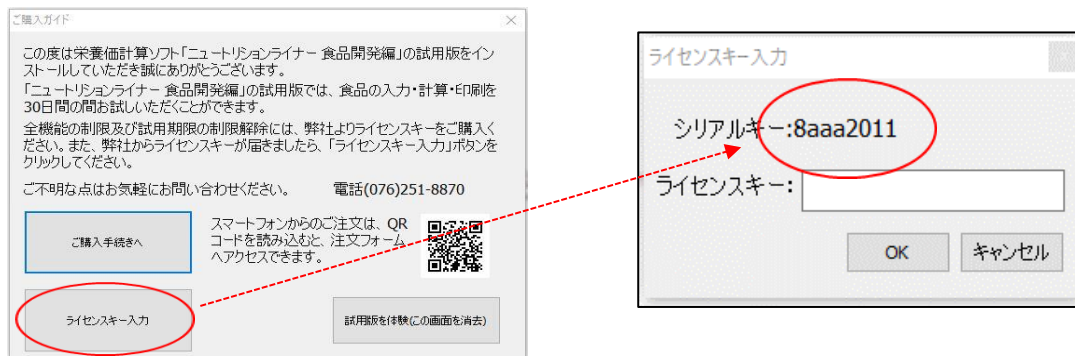

なお、USBライセンスのご注文にシリアルキーは必要ございません。

#### 4.1. ゆうちょ銀行払込取扱票でご注文の場合

ゆうちょ銀行払込取扱票は、体験版CDをお申し込みのお客様に添付させていただいております。お手元にお持ちでない場合は、ゆうちょ銀行に備え付けのものをご利用ください。払込みはゆうちょ銀行窓口のほか、ATM（土日も可能）からも手続きが可能となっています。

##### 4.1.1. 弊社からお送りした払込取扱票（赤い枠線）をご利用の場合

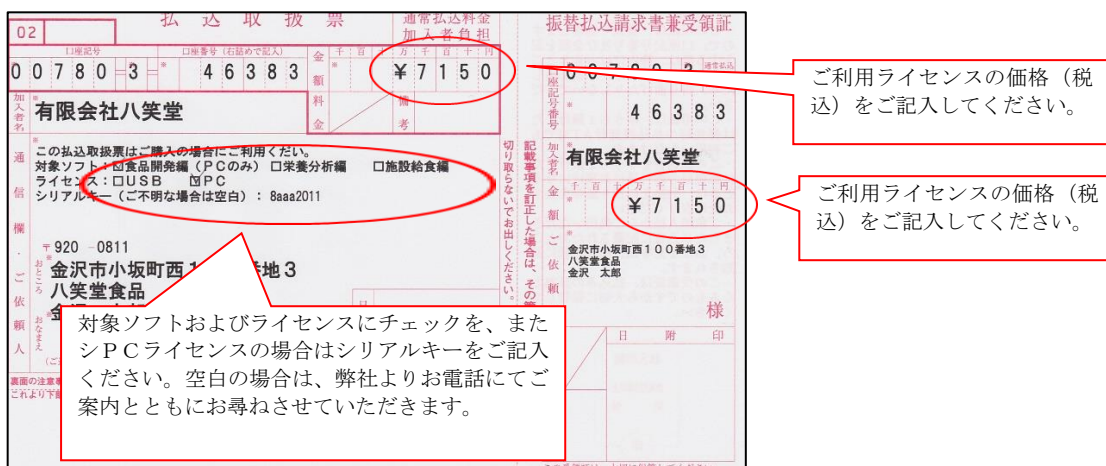

#### 4.1.2. ゆうちょ銀行に備え付けの払込取扱票（青い枠線）をご利用の場合

払込みいただく際の手数料は弊社が負担いたします。

お払込み先： ゆうちょ銀行 記号・番号 00780-3-46383 有限会社八笑堂

※このサンプルは栄養計算編のご注文をATMから手続きいただく用紙の例です。

ゆうちょ銀行払込手数料

送金額（税込）	50,000 円未満	50,000 円以上
ATM	152 円	366 円
窓口	203 円	417 円

#### 4.2. ニュートリションライナーからご注文の場合

ニュートリションライナーを起動しますと最初に ご購入ガイド画面（グレーの画面）が表示されます。ご利用のPCがインターネットにつながっている場合、ご購入ガイド画面の“購入”ボタンをクリックすると専用サイトのご注文受付ページが表示されます。画面のご案内に従ってお手続きください。

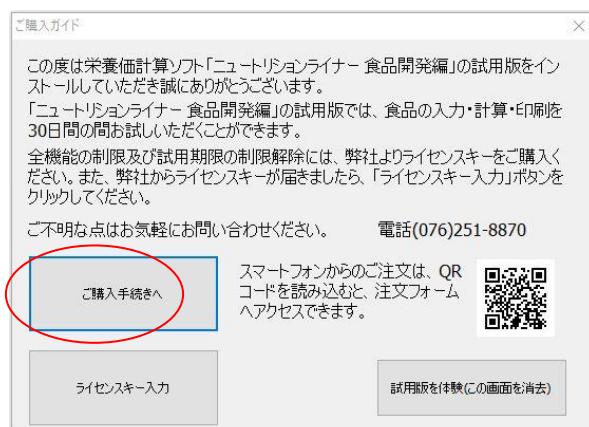

※ソフトのバージョン等により、画面の内容が若干異なる場合があります。

### 4.3. ホームページからご注文の場合

ニュートリションライナー ホームページアドレスは以下の通りです。“製品版ライセンスお申込み”のページからお手続きください。

ニュートリションライナーサイト：<https://www.nliner.jp/>

Google や yahoo などの検索サイトにおいて“ニュートリションライナー”と入力して検索してください。

### 4.4. TEL・FAXでご注文の場合

お電話でご注文の際は下記番号にて受け付けております。

また、FAXにてご注文の際は、ご住所、お名前、お電話番号にソフトの種類とライセンスの種類およびシリアルキー（不明の場合は省略）をご記入いただき、下記番号までお送りください。書式はご自由で結構でございますが、ダウンロードファイル、またはお送りした体験版CDの中に“ご注文書（FAX）”をご用意しております。

お電話受付： 0120-947-840（通話料無料） 携帯からは 076-251-8870

FAX受付： ただいまFAXでの受付は行っておりません。

## 5. お支払いについて

### 5.1. 銀行振込みでお支払いの場合

銀行振込みの場合は、お客様のご住所、お名前をお聞かせいただきますので、お手数ですが弊社までご一報をお願いいたします。なお、お振込みの際の手数料はお客様のご負担とさせていただきます。

お払込み先：ゆうちょ銀行 〇七九店（ゼロナナキュウ店） 当座 〇〇46383

名義：有限会社八笑堂（ユ）ハツショウドウ

## 5.2. 代金引換でのお支払いについて

ご注文の際に代金引換払いをご指定された場合は、商品をお届けの際に宅配業者の方に代金をお支払いいただきます。

お支払いいただく価格には、商品価格に以下の 代引き手数料 を加算させていただきます。

合計商品代金	代引手数料
10,000 円未満	660 円
10,000 円以上 30,000 円未満	880 円
30,000 円以上	1,265 円

## 6. 返品について

USBライセンスのUSBメモリが破損していた場合は、商品到着後8日以内にご連絡ください。

なお、PCライセンスにつきましては返品のお取扱いを行っておりません。体験版ソフトで内容を十分ご確認のうえご購入ください。

以上、弊社ホームページのご案内も合わせてご確認ください。ご不明な点はお気軽に弊社営業までお問合せください。

有限会社八笑堂 ニュートリションライナー担当

電話 0120-947-840 (通話料無料) 携帯からは…(076)251-8870

ニュートリションライナー

